



## Snytbaggemodellen – ett nytt hjälpmedel för bättre föryngringar!

SLU inbjuder till en halvdags workshop som ska hjälpa dig att välja de bästa föryngringsmetoderna för att få hög överlevnad till lägsta möjliga kostnad.

Snytbaggen är en mycket allvarlig skadegörare i våra föryngringar, men vi kan påverka skadornas omfattning genom olika val av föryngringsåtgärder. Som deltagare får du prova på vårt nya datorhjälpmedel ”Snytbaggemodellen”. Med hjälp av den kan du testa olika föryngringsmetoders påverkan på plantöverlevnad och kostnad. Du kan själv välja metod att föryngra hygget genom att välja bland t.ex. hyggets ålder, typ av plantskydd, markberedningsmetod och plantans storlek och snabbt få en prognos på hur föryngringen lyckades.

Vi vänder oss till dig som är intresserad av föryngringsfrågor i egenskapen av rådgivare, förvaltare eller lärare och vill använda datorns möjligheter. Du behöver däremot inga djupa kunskaper om datorer för att använda modellen.



Foto Claes Hellqvist

### Mål

Efter workshopen:

- Vara en duktig användare av datormodellen och använda den i arbetet
- Kunna välja optimal föryngringsmetod för högsta plantöverlevnad till lägsta kostnad

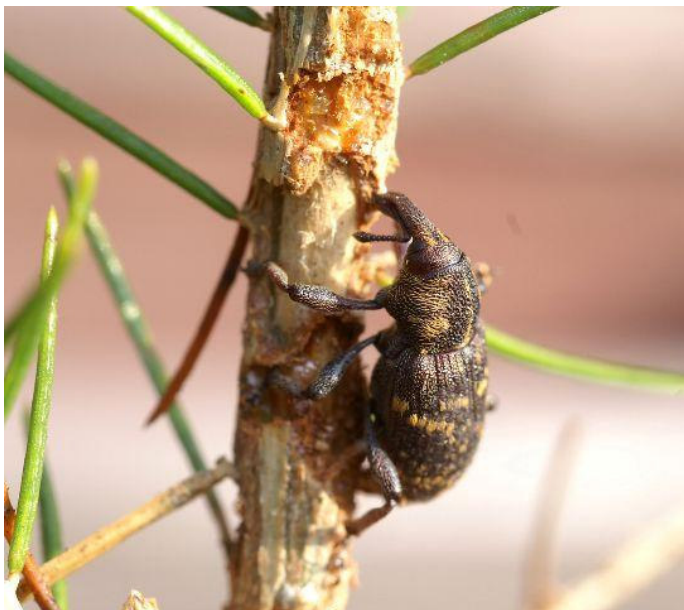
## Program

Vi startar kl. 9.00 med fika. Programmet börjar kl. 9.30.

Lunch kl. 12.00-13.00

Avslutning kl. 14.00

Innehåll under dagen:

- Hur lyckas skogsbruket med föryngringarna?
- Vilka skogliga åtgärder finns mot snytbaggescador
- Snytbaggemodellen – så funkar den
- Övningar med Snytbaggemodellen

*För mer information om innehållet kontakta:*

Magnus Petersson, SLU, Asa försökspark, 0472-263181

Kristina Wallertz, SLU, Asa försökspark, 0472-263172

Urban Nilsson, SLU, Sydsvensk skogsvetenskap. 040-415193

## Praktisk information

Du kan välja på tre platser under mars 2010

- Älmhult – 5 mars (anmälan senast 1 mars)
- Hultsfred – 18 mars (anmälan senast 11 mars)
- Borås – 25 mars (anmälan senast 18 mars)

Om du vill ta med egen dator går det naturligtvis bra men vi har datorer på plats.

Kostnad: 200 kr/person, förmiddagsfika och lunch ingår.

## Anmälan till:

Carina Härlin, SLU, Asa försökspark, e-post: [carina.harlin@esf.slu.se](mailto:carina.harlin@esf.slu.se)  
tfn. 0472-263178.

## Hitta till platserna

<b>Älmhult</b> 5 mars (fredag)  Adress: Haganässkolan Östra esplanaden Älmhult  Gå in genom huvud-entrén och sedan t.v. Välj B- korridoren och Sal B3	<b>Hultsfred</b> 18 mars (torsdag)  Adress: Metropol, Campus Hultsfred Transportgatan 4 Hultsfred	<b>Borås</b> 25 mars (torsdag)  Adress: Folkuniversitetet Södra Kyrkogatan 33 503 34 Borås
---	--	--